МИНИСТЕРСТВО ПРОСВЕЩЕНИЯ РОССИЙСКОЙ ФЕДЕРАЦИИ

ЮИД

«Ловушки» на дорогах

Дорожная ловушка – это ситуация обманчивой безопасности на дороге. Не попади в «ловушку»!

Основные виды дорожных ловушек:

Стоящий автомобиль

Стоящий автомобиль закрывает обзор, мешает вовремя заметить опасность

Остановка общественного транспорта

Чтобы перейти дорогу, необходимо дойти до ближайшего пешеходного перехода, убедиться в безопасности и только после этого переходить проезжую часть

Опасность разрешающего сигнала пешеходного светофора

Зеленый сигнал пешеходного светофора еще не гарантия безопасности. Будь внимателен!

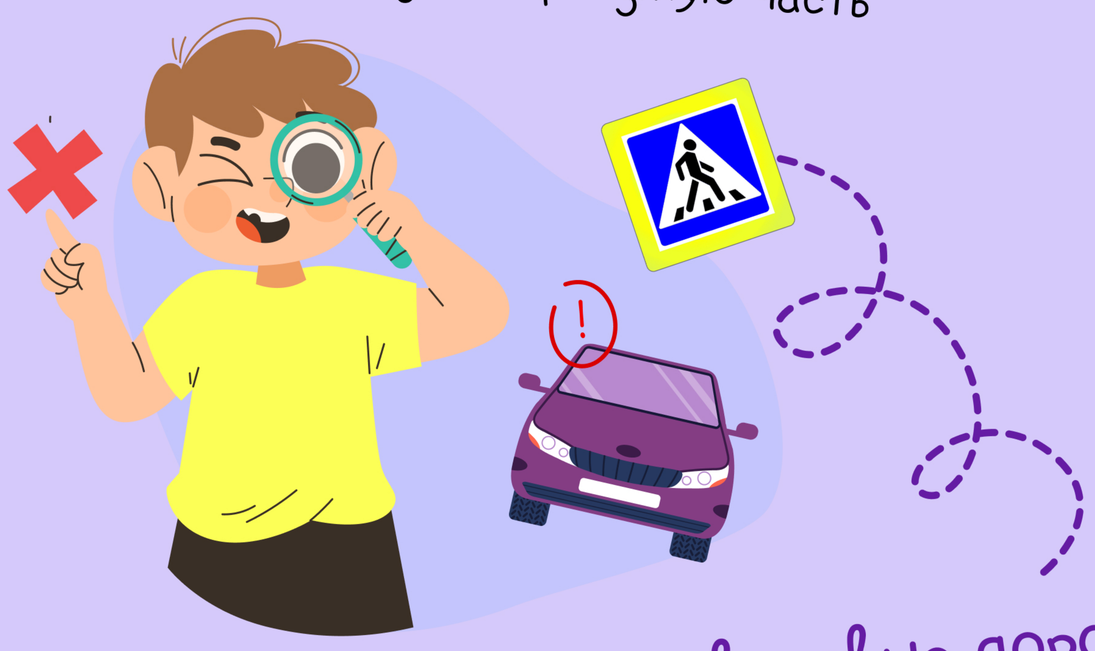

Межквартальные, дворовые дороги

Выработай привычку всегда перед выходом на дорогу остановиться, оглядеться, прислушаться – и только убедившись в безопасности перехода продолжай движение